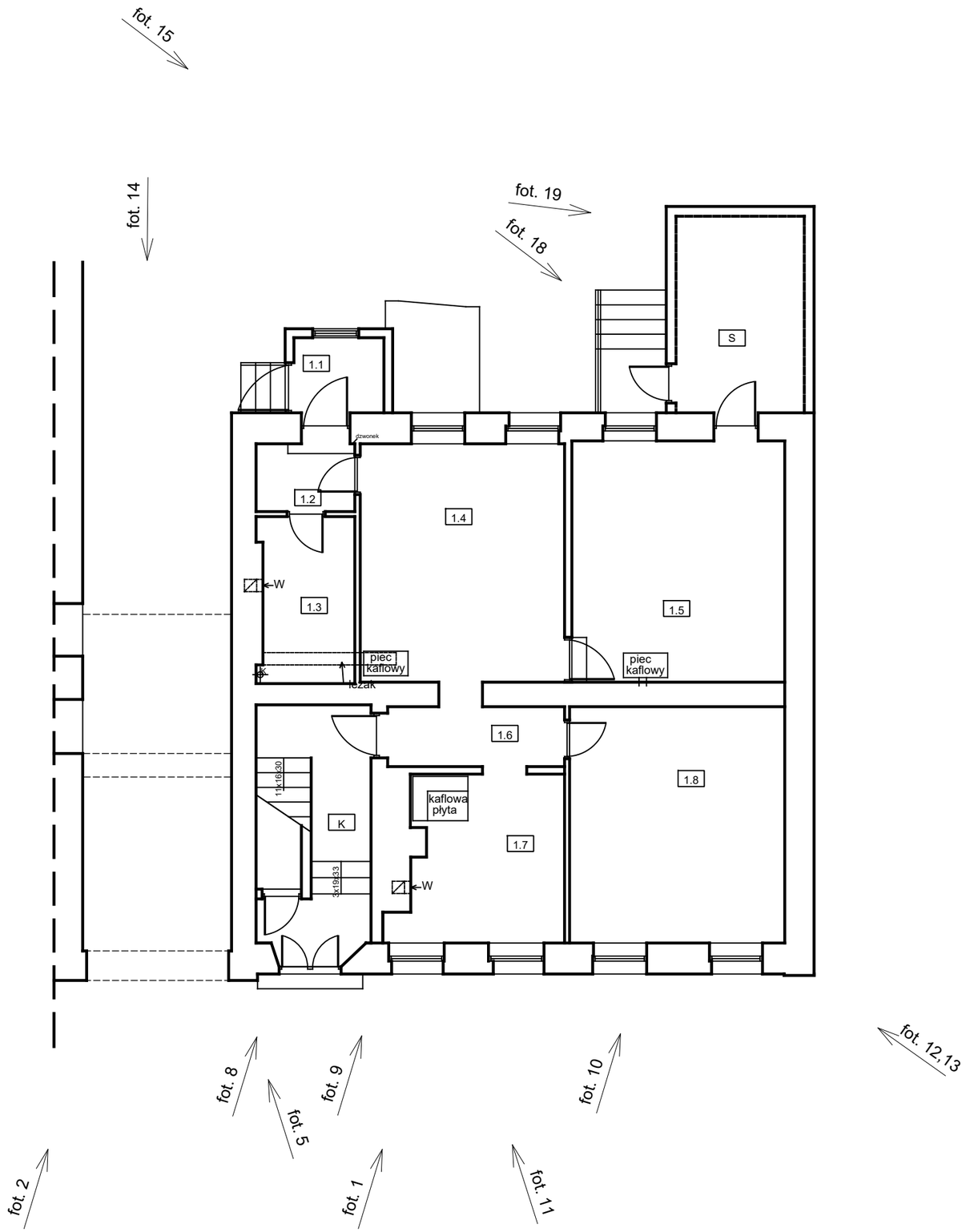

Legenda:

fot. 1 — Kierunek fotografi wraz z numerem

ZESTAWIENIE POWIERZCHNI PARTERU

Lp.	Pomieszczenie	posadzka	ilość m²
1.1	Wiatrołap	PCV	-
1.2	Przedsionek	terakota	-
1.3	Łazienka	terakota	-
1.4	Pokój	PCV	-
1.5	Pokój	PCV	-
1.6	Korytarz	PCV	-
1.7	Kuchnia	drewno	-
1.8	Pokój	PCV	-
Razem M1			90.61
K	Klatka schodowa	terakota	10,68
S	Składzik	betonowa	10,44
RAZEM PARTER			111,73

Studio Architektury GAMMA sp. z o.o.

ul. Kolejowa 11, lok.15, 15-701 Białystok,
tel. kom. 606 205 923, tel. stac. 85 667 29 23

OBIEKT:	Opracowanie inwentaryzacji budynku przy ul. Traugutta 6A w Grajewie, na działce o nr ewidencyjnym 963, obręb ewidencyjny Grajewo
INWESTOR:	Miasto Grajewo ul. Strażacka 6a, 19-200 Grajewo
NAZWA RYS.:	RZUT PARTERU - LOKALIZACJA DOKUMENTACJI FOTOGRAFICZNEJ

DATA: 12.01.2018	STADIUM: EKSPERTYZA TECHNICZNA	SKALA: 1:100
OPRACOWAŁ ZESPÓŁ:		NR RYS.: E.1

PROJEKTANT:
ARCHITEKTURA:

mgr inż. arch. Krzysztof Guszcza
BŁ-PdOKK/56/2005

SPRAWDZIŁ:
ARCHITEKTURA:

mgr inż. arch. Andrzej Z. Gałecki
KPOKK IA/51/2008

WSPÓŁPRACA:
ARCHITEKTURA:

mgr inż. arch. Agnieszka Tarasewicz

WSPÓŁPRACA:
ARCHITEKTURA:

mgr inż. arch. Urszula Małgorzata Kuczyńska