

ZARZĄDZENIE NR 19/15
BURMISTRZA MIASTA GRAJEWO

z dnia 15 stycznia 2015 r.

w sprawie zmian w Regulaminie Organizacyjnym Urzędu Miasta Grajewo

Na podstawie art. 33 ust. 2 ustawy z dnia 8 marca 1990 r. o samorządzie gminnym (Dz. U. z 2013 r. poz. 594, 645, 1318, z 2014 r. poz. 379, 1072) zarządza się, co następuje:

§ 1. W Regulaminie Organizacyjnym Urzędu Miasta Grajewo stanowiącym załącznik do Zarządzenia Nr 244/12 Burmistrza Miasta Grajewo z dnia 3 września 2012 r. w sprawie nadania Regulaminu Organizacyjnego Urzędowi Miasta Grajewo, zmienionego Zarządzeniem Nr 384/13 Burmistrza Miasta Grajewo z dnia 26 września 2013 r., Zarządzeniem Nr 389/13 Burmistrza Miasta Grajewo z dnia 8 października 2013 r., Zarządzeniem Nr 429/14 Burmistrza Miasta Grajewo z dnia 8 stycznia 2014 r., Zarządzeniem Nr 530/14 Burmistrza Miasta Grajewo z dnia 19 sierpnia 2014 r., wprowadza się następujące zmiany:

1) w § 2:

- a) zwrot „zastępcy Burmistrza” zastępuje się zwrotem „zastępcach Burmistrza”,
- b) zwrot „zastępcę Burmistrza Miasta Grajewo” zastępuje się zwrotem „zastępców Burmistrza Miasta Grajewo”,

2) w § 5:

a) ust. 2 otrzymuje brzmienie:

„2. Burmistrz kieruje pracą Urzędu przy pomocy zastępców Burmistrza i Sekretarza”,

b) w ust. 3 zwrot „zastępcy Burmistrza” zastępuje się zwrotem „zastępców Burmistrza”,

c) w ust. 4 zwrot „Zastępcę Burmistrza” zastępuje się zwrotem „zastępców Burmistrza”,

d) ust. 6 otrzymuje brzmienie:

„6. Burmistrz koordynuje współpracę między zastępcami Burmistrza .”,

e) ust. 7 otrzymuje brzmienie:

„7. Burmistrz bezpośrednio nadzoruje pracę - wykonywanie zadań przez:

- 1) I i II zastępcę Burmistrza;
- 2) sekretarza;
- 3) skarbnika;
- 4) radcę prawnego;
- 5) audytora wewnętrznego
i pośrednio przy pomocy zastępców Burmistrza:
- 6) naczelników;
- 7) kierownika USC;
- 8) kierownika Referatu”;

f) w ust. 8:

- pkt 1 otrzymuje brzmienie:

„1) powoływanie i odwoływanie zastępców Burmistrza,”,

- po pkt 13 dodaje się pkt 14 w brzmieniu:

„14) sprawowanie nadzoru nad jednostkami oświatowymi miasta”;

3) w § 6:

- a) w ust. 1 zwrot „zastępcy Burmistrza” zastępuje się zwrotem „I zastępcy Burmistrza”
- b) ust. 2 otrzymuje brzmienie:
- „2. I zastępca Burmistrza bezpośrednio nadzoruje pracę następujących wydziałów:
- 1) Wydziału Spraw Obywatelskich;
 - 2) Urzędu Stanu Cywilnego;
 - 3) Referatu Strategii Rozwoju i Promocji Miasta;
oraz wykonywanie zadań przez MOSiR, MOPS i CIS”;
- c) ust. 3 otrzymuje brzmienie:
- „3. II zastępca Burmistrza bezpośrednio nadzoruje pracę następujących wydziałów:
- 1) Wydziału Gospodarki Komunalnej;
 - 2) Wydziału Nieruchomości i Planowania Przestrzennego;
 - 3) Wydziału Inwestycji i Pozyskiwania Środków
oraz wykonywania zadań przez ZADM i ZWiK”;
- d) w ust. 4 zwrot „zastępcy Burmistrza” zastępuje się zwrotem „zastępców Burmistrza”
- 4) w § 10 w ust. 1:
- a) po pkt 2 dodaje się pkt 3 i 4 w brzmieniu:
- „3) administrator bezpieczeństwa informacji;
- 4) administrator systemu informatycznego.”;
- 5) w § 11 w ust. 8 zwrot „zastępca Burmistrza” zastępuje się zwrotem „odpowiednio I lub II zastępca Burmistrza”
- 6) w § 31 zwrot „zastępcę Burmistrza” zastępuje się zwrotem „zastępców Burmistrza”
- 7) w § 34 zwrot „zastępca Burmistrza” zastępuje się zwrotem „I lub II zastępca Burmistrza”
- 8) w § 49:
- a) w ust. 2 otrzymuje brzmienie:
- „2. W razie nieobecności Burmistrza (urlop, zwolnienie lekarskie) dokumenty wymienione w ust. 1 z zastrzeżeniem pkt 10, podpisuje na podstawie upoważnienia Burmistrza I zastępca Burmistrza, a w razie jego nieobecności II zastępca Burmistrza.”;
- b) w ust. 3 zwrot „zastępca Burmistrza” zastępuje się zwrotem „zastępcy Burmistrza”
- c) w ust. 5 zwrot „zastępcę Burmistrza” zastępuje się zwrotem „zastępców Burmistrza”
- 9) Załącznik Nr 1 do Regulaminu Organizacyjnego Urzędu Miasta Grajewo - Struktura Organizacyjna Urzędu Miasta Grajewo otrzymuje brzmienie określone w Załączniku Nr 1 do niniejszego Zarządzenia;
- 10) Załącznik Nr 2 do Regulaminu Organizacyjnego Urzędu Miasta Grajewo otrzymuje brzmienie określone w Załączniku Nr 2 do niniejszego Zarządzenia;
- 11) Załącznik Nr 3 do Regulaminu Organizacyjnego Urzędu Miasta Grajewo - Zestawienie czytelnych i nieczytelnych wzorów podpisów wszystkich pracowników Urzędu otrzymuje brzmienie określone w Załączniku Nr 3 do niniejszego Zarządzenia.
- § 2.** Wykonanie Zarządzenia powierza się Zastępcom Burmistrza, Sekretarzowi Miasta, Skarbnikowi Miasta, Naczelnikom Wydziałów, Kierownikowi Referatu, Kierownikowi USC.

§ 3. Zarządzenie wchodzi w życie z dniem podpisania.

Burmistrz Miasta

mgr Dariusz Latarowski

Załącznik Nr 1 do Zarządzenia Nr 19/15
Burmistrza Miasta Grajewo
z dnia 15 stycznia 2015 r.

Załącznik Nr 1 do Regulaminu Organizacyjnego
Urzędu Miasta Grajewo

STRUKTURA ORGANIZACYJNA URZĘDU MIASTA GRAJEWO

| | |
|---------------------------------|------------------|
| 1. Burmistrz | 1 etat |
| 2. I Zastępca Burmistrza | 1 etat |
| 3. II Zastępca Burmistrza | 1 etat |
| I. Wydział Organizacyjny | 14 etatów |
| 1. Sekretarz | 1 etat |
| 2. Główny specjalista | 1 etat |
| 3. Inspektor | 1 etat |
| 4. Inspektor | 1 etat |
| 5. Inspektor | 1 etat |
| 6. Inspektor | 1/4 etatu |
| 7. Podinspektor | 1 etat |
| 8. Pomoc administracyjna | 3/4 etatu |
| 9. Inspektor | 1 etat |
| 10. Informatyk | 1 etat |
| 11. Woźna | 1 etat |
| 12. Woźna | 1 etat |
| 13. Konserwator | 1 etat |
| 14. Pomoc administracyjna | 1 etat |
| 15. Pomoc administracyjna | 1 etat (wakat) |
| II. Biuro Rady Miasta | 2 etaty |
| 1. Naczelnik | 1 etat |
| 2. Inspektor | 1 etat |
| III. Wydział Finansowy | 11 etatów |
| 1. Skarbnik | 1 etat |
| 2. Inspektor | 1 etat |
| 3. Inspektor | 1 etat |
| 4. Inspektor | 1 etat |
| 5. Inspektor | 1 etat |
| 6. Inspektor | 1 etat |
| 7. Inspektor | 1 etat |

| | |
|--|-----------------|
| 8. Podinspektor | 1 etat |
| 9. Inspektor | 1 etat |
| 10. Podinspektor | 1 etat |
| 11. Pomoc administracyjna | 1 etat |
| IV. Urząd Stanu Cywilnego | 2 etaty |
| 1. Kierownik | 1 etat |
| 2. Zastępca Kierownika | 1 etat |
| V. Wydział Gospodarki Komunalnej | 9 etatów |
| 1. Naczelnik | 1 etat |
| 2. Inspektor | 1 etat |
| 3. Inspektor | 1 etat |
| 4. Inspektor | 1 etat |
| 5. Podinspektor | 1 etat |
| 6. Podinspektor | 1 etat |
| 7. Referent | 1 etat |
| 8. Pomoc administracyjna | 1 etat |
| 9. Pomoc administracyjna | 1 etat |
| VI. Wydział Inwestycji i Pozyskiwania Środków | 6 etatów |
| 1. Naczelnik | 1 etat |
| 2. Główny specjalista | 1 etat |
| 3. Inspektor | 1 etat |
| 4. Inspektor | 1 etat |
| 5. Podinspektor | 1 etat |
| 6. Podinspektor | 1 etat |
| VII. Wydział Spraw Obywatelskich | 5 etatów |
| 1. Naczelnik | 1 etat |
| 2. Inspektor | 1 etat |
| 3. Podinspektor | 1 etat |
| 4. Inspektor | 1 etat |
| 5. Inspektor | 1 etat |
| VIII. Wydział Nieruchomości i Planowania Przestrzennego | 6 etatów |
| 1. Naczelnik | 1 etat |
| 2. Główny specjalista | 1 etat |
| 3. Inspektor | 1 etat |
| 4. Inspektor | 1 etat |
| 5. Inspektor | 1 etat |
| 6. Pomoc administracyjna | 1 etat |
| IX. Referat Strategii Rozwoju i Promocji Miasta | 3 etaty |
| 1. Kierownik | 1 etat |

2. Podinspektor 1 etat

3. Informatyk 1 etat

X. skreślony

XI. Samodzielne stanowiska pracy 2 etaty

1. Radca prawny 1 etat

2. Samodzielne stanowisko Audytora wewnętrznego 1 etat

Ogółem: 63 etaty

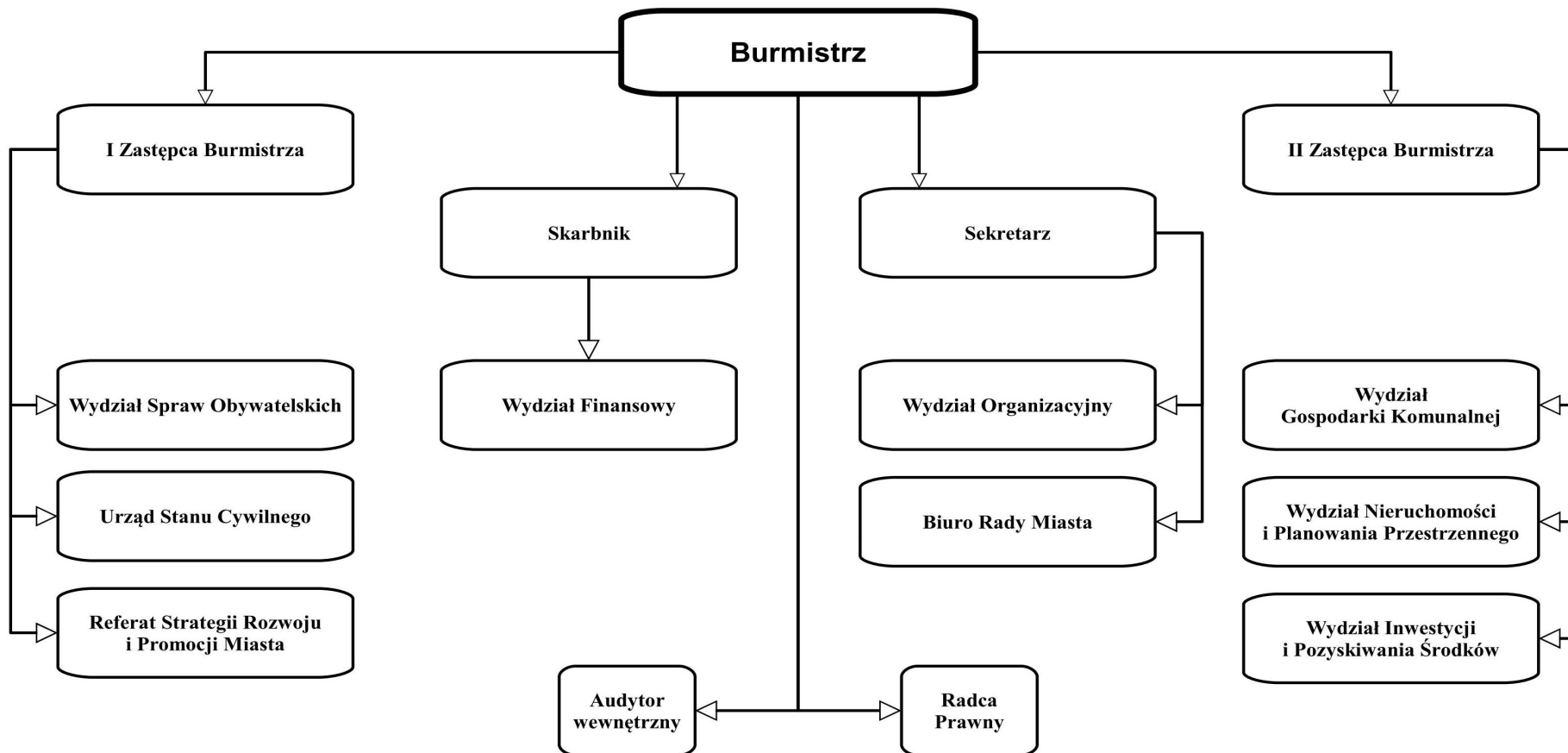

Załącznik Nr 3 do Zarządzenia Nr 19/15

Burmistrza Miasta Grajewo

z dnia 15 stycznia 2015 r.

Załącznik Nr 3 do Regulaminu Organizacyjnego
Urzędu Miasta Grajewo

Zestawienie czytelnych i nieczytelnych wzorów podpisów wszystkich pracowników Urzędu

| Lp. | Imię i nazwisko | Stanowisko | Podpis czytelny | Podpis nieczytelny |
|------------------------------|-------------------------|---------------------------------|-----------------|--------------------|
| 1. | Dariusz Latarowski | Burmistrz | | |
| 2. | Maciej Paweł Bednarko | I Zastępca Burmistrza | | |
| 3. | Marek Senderacki | II Zastępca Burmistrza | | |
| Wydział Organizacyjny | | | | |
| 1. | Ryszard Wolwark | Sekretarz | | |
| 2. | Anna Kulecka - Jamrozy | Główny specjalista | | |
| 3. | Jadwiga Chojnowska | Inspektor | | |
| 4. | Julita Wiluk | Inspektor | | |
| 5. | Monika Danowska Skorupa | Inspektor | | |
| 6. | Emilia Piwko | Inspektor 1/4 etatu | | |
| 7. | Barbara Kochanowska | Podinspektor | | |
| 8. | Emilia Piwko | Pomoc administracyjna 3/4 etatu | | |
| 9. | Aneta Gardynecka | Inspektor | | |
| 10. | Grzegorz Poniatowski | Informatyk | | |
| 11. | Marzenna Zawistowska | Woźna | | |
| 12. | Beata Milewska | Woźna | | |
| 13. | Zdzisław Slicner | Konserwator | | |
| 14. | Lidia Węcek | Pomoc administracyjna | | |
| 15. | wakat | Pomoc administracyjna | | |
| Biuro Rady Miasta | | | | |
| 1. | Barbara Poniatowska | Naczelnik | | |

| | | | | |
|--|----------------------------|-----------------------|--|--|
| 2. | Karol Rutkowski | Inspektor | | |
| Wydział Finansowy | | | | |
| 1. | Edwarda Wiśniewska | Skarbnik | | |
| 2. | Paweł Lipowski | Inspektor | | |
| 3. | Emilia Domusiewicz | Inspektor | | |
| 4. | Kazimierz Milewski | Inspektor | | |
| 5. | Halina Bogdan | Inspektor | | |
| 6. | Hanna Gałązka | Inspektor | | |
| 7. | Elżbieta Purzeczko | Inspektor | | |
| 8. | Beata Poślednik | Podinspektor | | |
| 9. | Grażyna Perkowska | Inspektor | | |
| 10. | Katarzyna Dąbrowska | Podinspektor | | |
| 11. | Ewa Kleszczewska | Pomoc administracyjna | | |
| Urząd Stanu Cywilnego | | | | |
| 1. | Katarzyna Jaczyńska | Kierownik | | |
| 2. | Joanna Waszkiewicz | Zastępca kierownika | | |
| Wydział Gospodarki Komunalnej | | | | |
| 1. | Bogdan Wojsławowicz | Naczelnik | | |
| 2. | Monika Waszkiewicz | Inspektor | | |
| 3. | Ewa Zyskowska-Banach | Inspektor | | |
| 4. | Jerzy Wnuszyński | Inspektor | | |
| 5. | Jerzy Witosław | Podinspektor | | |
| 6. | Anna Guberska-Bukowska | Podinspektor | | |
| 7. | Elżbieta Bronisława Czyż | Referent | | |
| 8. | Paweł Kowalewski | Pomoc administracyjna | | |
| 9. | Magdalena Urszula Mocarska | Pomoc administracyjna | | |
| Wydział Inwestycji i Pozyskiwania Środków | | | | |
| 1. | Grażyna Rosińska | Naczelnik | | |

| | | | | |
|--|------------------------------|-----------------------|--|--|
| 2. | Tomasz Poniatowski | Główny specjalista | | |
| 3. | Dariusz Doliwa | Inspektor | | |
| 4. | Andrzej Pieńczykowski | Inspektor | | |
| 5. | Iwona Poniatowska | Podinspektor | | |
| 6. | Edyta Lipowska | Podinspektor | | |
| Wydział Spraw Obywatelskich | | | | |
| 1. | Karol Szerszeń | Naczelnik | | |
| 2. | Przemysław Mikołajski | Inspektor | | |
| 3. | Aneta Kopiczko | Podinspektor | | |
| 4. | Anna Białkowska | Inspektor | | |
| 5. | Krzysztof Masiak | Inspektor | | |
| Wydział Nieruchomości i Planowania Przestrzennego | | | | |
| 1. | Elżbieta Mirosława Kozłowska | Naczelnik | | |
| 2. | Anna Borawska | Główny specjalista | | |
| 3. | Henryk Wróblewski | Inspektor | | |
| 4. | Danuta Konopka | Inspektor | | |
| 5. | Danuta Gałaszewska | Inspektor | | |
| 6. | Elżbieta Zyskowska | Pomoc administracyjna | | |
| Referat Strategii Rozwoju i Promocji Miasta | | | | |
| 1. | Tomasz Strózik | Kierownik | | |
| 2. | Mirosława Modzelewska | Podinspektor | | |
| 3. | Andrzej Porsew | Informatyk | | |
| Samodzielne stanowiska pracy | | | | |
| 1. | Barbara Dąbrowska | Radca prawny | | |
| 2. | Mirosław Zakrzewski | Audytór wewnętrzny | | |